

Landkreis Friesland · Postfach 1244 · 26436 Jever

**Der Landrat**

**Planung, Bauordnung und  
Gebäudemanagement**

siehe Verteiler

Lindenallee 1, 26441 Jever  
Vermittlung: T (04461) 919 - 0

Frau Marisa Tammen  
T (04461) 919 - 3301  
F (04461) 919 - 8890  
m.tammen@friesland.de

**Ihr Zeichen / Ihre Nachricht vom**

**Mein Zeichen**

**Datum**

-

Ta 61-RRÖP

24.04.2020

**Neuaufstellung des Regionalen Raumordnungsprogramms für den Landkreis Friesland  
hier: Erneute Auslegung mit eingeschränkter Beteiligung für den Satzungsbeschluss  
18.03.20**

Sehr geehrte Damen und Herren,

Zu dem ersten und zweiten Entwurf zur Neuaufstellung des RROP 2020 wurde bereits die Beteiligungsverfahren durchgeführt. Der Kreistag des Landkreises Friesland hat in seiner Sitzung am 18.03.2020 das Regionale Raumordnungsprogramm 2020 für den Landkreis Friesland als Satzung beschlossen. Verbunden mit dem Beschluss war eine Änderung der in dem 2. Entwurf festgelegten vier Vorranggebieten Rohstoffsicherung Klei in Vorranggebieten Rohstoffgewinnung Klei (Kapitel 3.2.2). In Bezug auf diese Änderungen wird nun ein erneutes Beteiligungsverfahren durchgeführt.

Die räumliche Lage der Änderungen sind in den anliegenden Übersichtskarten für den Nordkreis (Flächen Nr. 14 und Nr. 15) sowie den Südkreis (Flächen Nr. 11 und 16) und anhand Detailkarten mit den jeweiligen Kartenausschnitten dargestellt:

Übersicht Nordkreis:



 Vorangerei Rohstoffgewinnung  
K + Kf

Rohstoffgewinnung - Kf  
Nordkreis

LANDKREIS FRIESLAND 

Dieses Amt ist ein Tochterunternehmen der Technischen Universität Delft  
Vorstudie

© 2011 LULU Plan Nr. 27.02.2010

Übersicht Südkreis:



 Vorangerei Rohstoffgewinnung  
K + Kf

Rohstoffgewinnung - Kf  
Südkreis

LANDKREIS FRIESLAND 

Dieses Amt ist ein Tochterunternehmen der Technischen Universität Delft  
Vorstudie

© 2011 LULU Plan Nr. 27.02.2010

Karte zu 1. Fläche Nr. 11

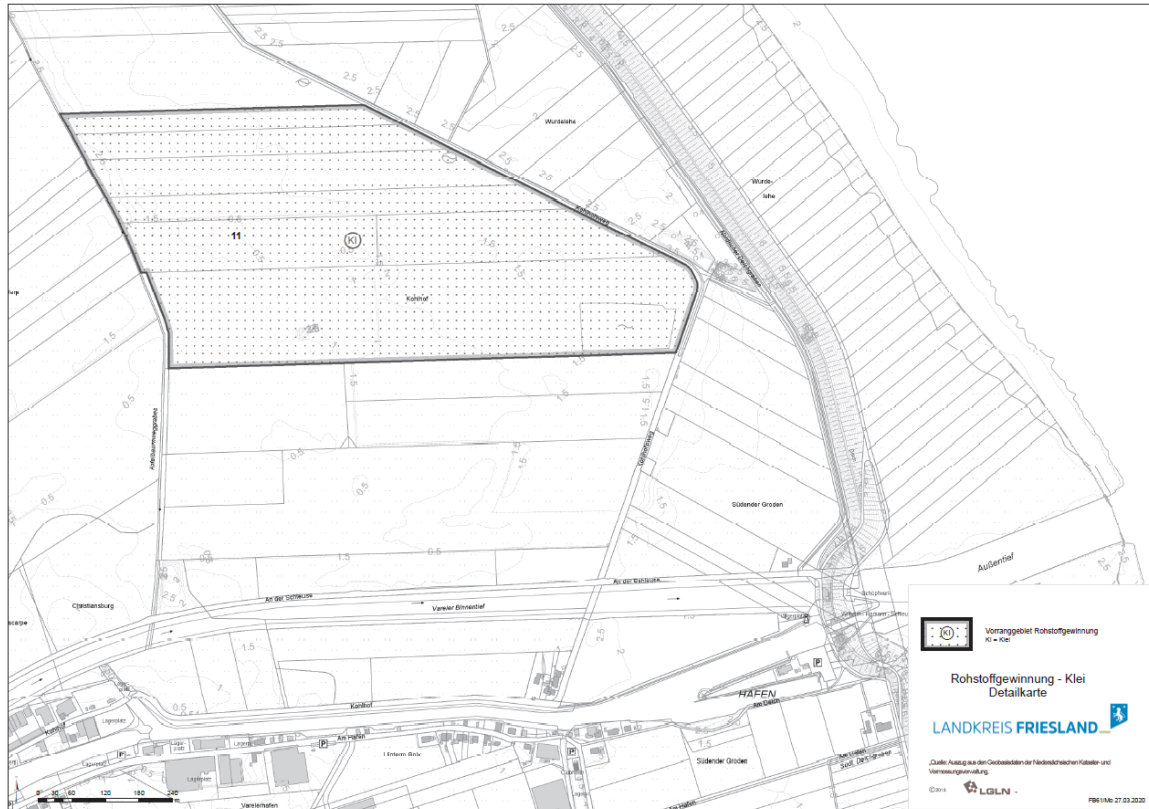

Karte zu 2. Fläche Nr. 14

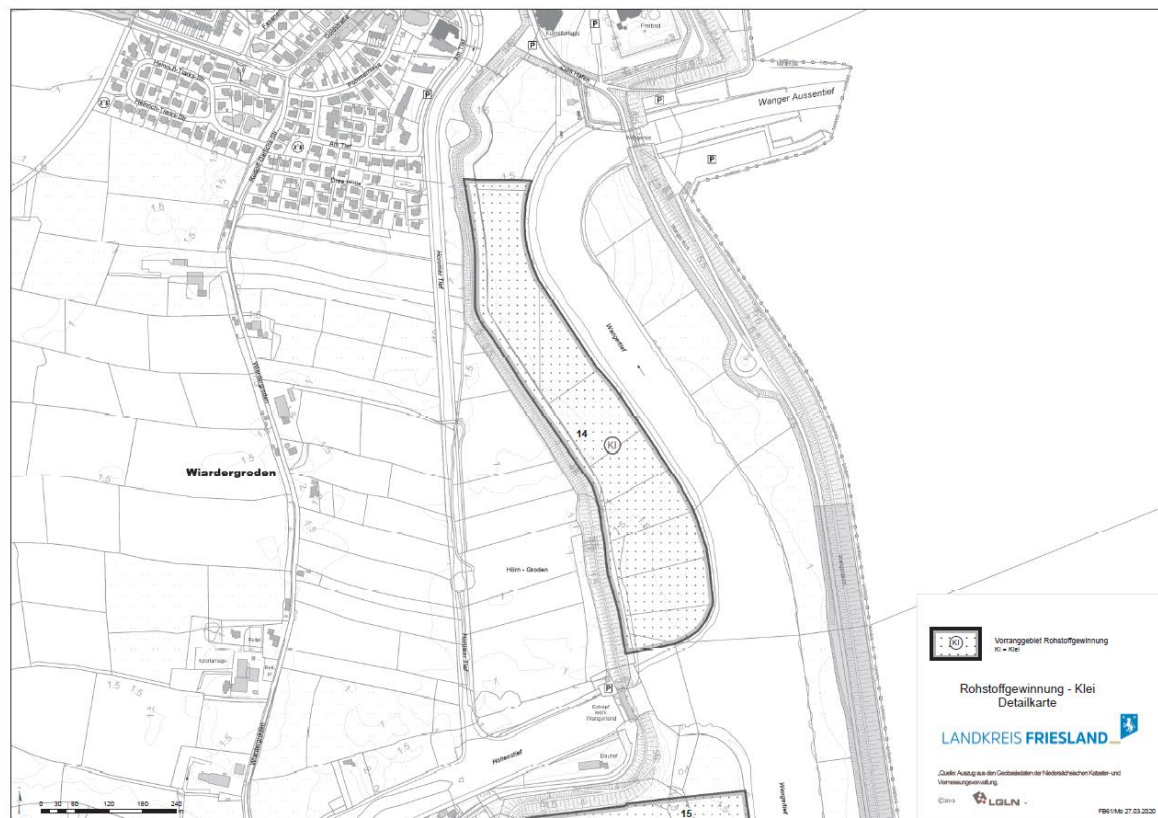

Karte zu 3. Fläche Nr. 15

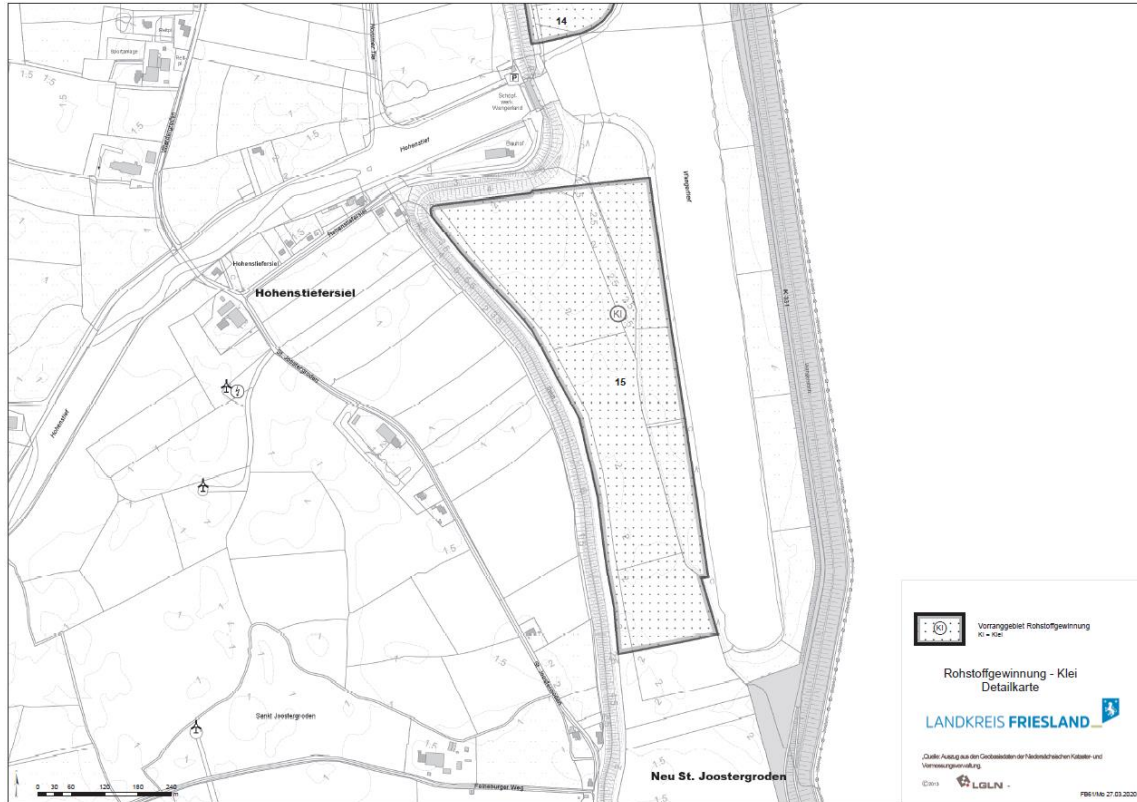

Karte zu 4. Fläche Nr. 16

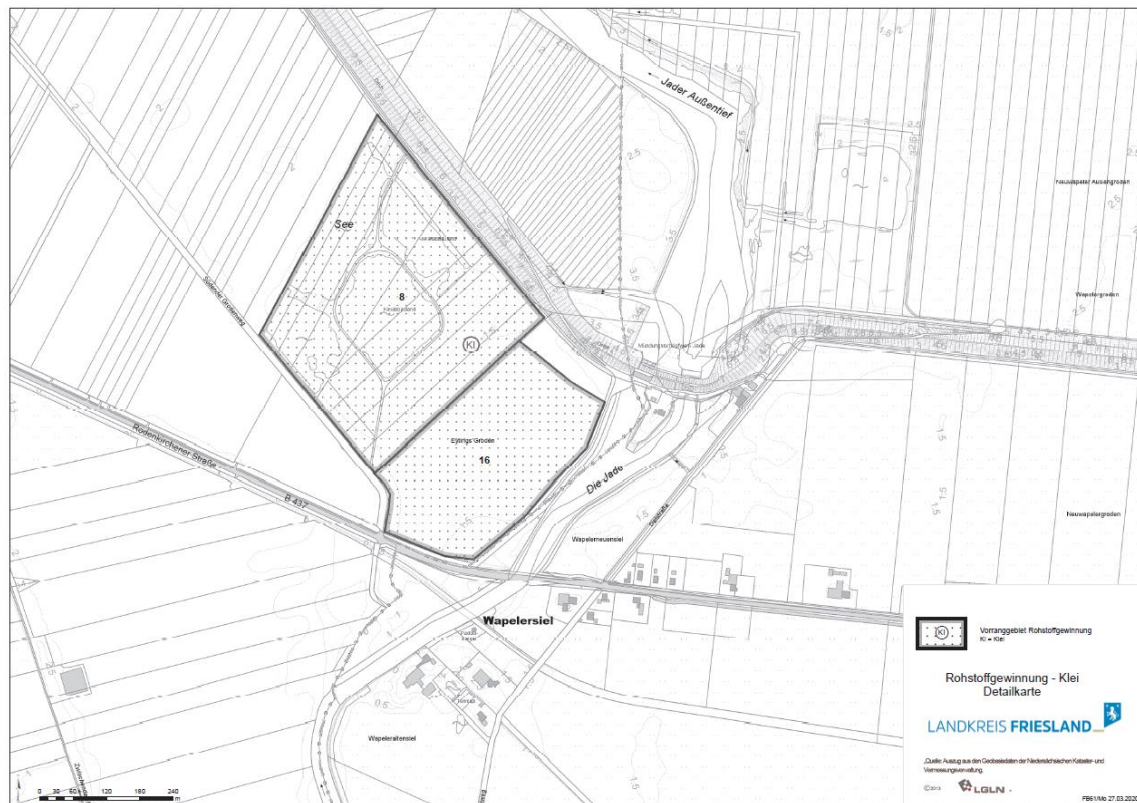

Die folgenden Unterlagen

- Satzung/Änderungssatzung bestehend aus
  - a. Satzungstext
  - b. beschreibende Darstellung
  - c. zeichnerische Darstellung (im Maßstab 1:50.000)
- Begründung mit Anlagen
- Umweltbericht
- Anlagen: Landschaftsrahmenplan 2017, Landwirtschaftlicher Fachbeitrag 2015, Tabelle zum Siedlungsmodell, Abgrenzung der mittelzentralen Kongruenzräume

können in der Zeit vom

**08.05.20 bis 25.05.20**

beim

Landkreis Friesland, Fachbereich 61, Regionalplanung,  
Beethovenstraße 1, 26441 Jever, Raum 21

während der genannten Zeiten, und zwar

Montag bis Freitag: 8:30 Uhr bis 12:30 Uhr  
und Montag, Dienstag, Donnerstag von 14:00 Uhr bis 16:00 Uhr

eingesehen werden. Aus Gründen der aktuellen Anforderungen an den Infektionsschutz (COVID 19/ Corona-Virus) ist für die Einsichtnahme eine vorherige Anmeldung unter der Telefonnummer 04461 919 – 00 oder per E-Mail unter [planung@friesland.de](mailto:planung@friesland.de) erforderlich. Die Unterlagen können zudem auf folgender Internetseite digital eingesehen und heruntergeladen werden: <https://www.friesland.de/planen-und-bauen/regionalplanung-und-raumordnung/> unter dem Punkt → Regionales Raumordnungsprogramm → Erneute Auslegung mit eingeschränkter Beteiligung.

Die Änderungen sind in den Satzungsunterlagen sowie der Begründung und im Umweltbericht farblich kenntlich gemacht. Ausschließlich zu diesen geänderten Teilen wird erneut Gelegenheit zur Stellungnahme gegeben.

Bis spätestens eine Woche nach Ablauf der Auslegungszeit, d.h. bis zum **02.06.20** einschließlich kann zu den ausgelegten Unterlagen in schriftlicher oder elektronischer Form Stellung genommen werden. Die Stellungnahmen sind zu richten an:

[planung@friesland.de](mailto:planung@friesland.de)  
oder

Landkreis Friesland, Fachbereich 61, Regionalplanung, Beethovenstraße 1, 26441 Jever.

Aufgrund des begrenzten Umfangs der Änderungen sind

- *die Dauer der Auslegung auf zwei Wochen und*



- *die Frist zur Stellungnahme auf eine Woche* gemäß § 9 Abs. 3 Satz 2 ROG verkürzt worden.

Die Änderungen befinden sich ausschließlich auf dem Gebiet der Gemeinde Wangerland und der Stadt Varel ohne Auswirkungen auf Nachbarkommunen, daher wird die Möglichkeit zur Äußerung beschränkt auf die von der Änderung berührte Öffentlichkeit sowie in ihren Belangen berührte öffentliche Stellen gemäß § 9 Abs. 3 Satz 3 ROG.

Mit Ablauf der oben angegebenen Stellungnahmefrist sind alle Stellungnahmen zu den geänderten Teilen der Unterlagen ausgeschlossen, die nicht auf besonderen privatrechtlichen Titeln gemäß § 9 Abs. 2 Satz 4 ROG beruhen.

Im Falle einer Stellungnahme werden personenbezogene Daten gespeichert und verarbeitet. Weitere Informationen zum Datenschutz sind unter <https://www.friesland.de/portal/seiten/rrop-2-entwurf-901001110-20800.html?rubrik=901000011> veröffentlicht. Fragen zum Datenschutz können auch an den behördlich externen Datenschutzbeauftragten des Landkreises Friesland, den Datenschützern beim Zweckverband Kommunale Datenverarbeitung Oldenburg (KDO) gerichtet werden. Die Anschrift lautet: KDO-Datenschutz c/o Zweckverband KDO, Am Patentbusch 2, 26125 Oldenburg. Email-Adresse: [datenschutz@kdo.de](mailto:datenschutz@kdo.de).

Sofern Sie Anregungen zum beigefügten Verteiler der am Planungsprozess beteiligten öffentlichen Stellen haben, wäre ich für einen kurzfristigen Hinweis dankbar.

Bei Rückfragen können Sie sich gerne an mich wenden.

Mit freundlichem Gruß

i.A. Marisa Tammen

## Eingeschränkte Beteiligung: Verteiler

Aktion Fischotterschutz e.V.	29386	Hankensbüttel	Sudendorfallée 1
Ammerländer Landvolkverband	26655	Westerstede	Kolbergerstr. 20
Amt für regionale Landesentwicklung Weser-Ems	26122	Oldenburg	Theodor-Tantzen-Platz 8
Anglerverband Niedersachsen e.V.	30539	Hannover	Brüsseler Str. 4
Arbeitskreis Steine und Erden Niedersachsen	30419	Hannover	Entenfangweg 15
Biologische Schutzgemeinschaft Hunte-Weser-Ems e.V. (BSH)	26203	Wardenburg	Gartenweg 5
Bund für Umwelt und Naturschutz Deutschland (BUND), Landesverband Niedersachsen e. V.	30011	Hannover	Postfach 11 06
Gemeinde Wangerland	26434	Wangerland	Helmsteder Straße 1
Heimatbund Niedersachsen e.V. (HBN)	30655	Hannover	Groß-Buchholzer Kirchweg 73
I. Oldenburgischer Deichband	26919	Brake	Franz-Schubert-Straße 31
II. Oldenburgischer Deichband	26919	Brake	Franz-Schubert-Straße 31
Kreislandvolkverband Friesland	26939	Ovelgönne	Albrecht-Thaer-Straße 2
Landesamt für Bergbau, Energie u. Geologie, Clausthal-Zellerfeld	38678	Clausthal-Zellerfeld	An der Marktkirche 9
Landesamt für Bergbau, Energie und Geologie Hauptsitz Hannover	30655	Hannover	Stilleweg 2
Landesamt für Bergbau, Energie und Geologie, Außenstelle Meppen	49716	Meppen	Vitusstr. 6
Landesfischereiverband Weser-Ems e.V.-Sportfischerverband-	26121	Oldenburg	Mars-la-Tour-Straße 4
Landesjägerschaft Niedersachsen e.V. (LJN)	30625	Hannover	Schopenhauerstr. 21
Landesverband Bürgerinitiativen Umweltschutz Niedersachsen e.V. (LBU)	30161	Hannover	Goebenstr 3 a
Landesverband Niedersachsen Deutscher Gebirgs- und Wandervereine e.V. (Wanderverband Niedersachsen)	49034	Osnabrück	Postfach 44 60

Landwirtschaftskammer Niedersachsen, Bezirksstelle Oldenburg-Nord	26160	Bad Zwischenahn - Wehnen	Hermann-Ehlers-Str. 15
NaturFreunde Deutschlands Verband für Umweltschutz, sanften Tourismus, Sport und Kultur, Landesverband Niedersachsen e. V.	30173	Hannover	Stresemannallee 12
Naturschutzbund Deutschland (NABU) Landesverband Niedersachsen e.V.	30167	Hannover	Alleestr. 36
Naturschutzverband Niedersachsen e.V. (NVN)	30167	Hannover	Alleestr. 1
Nds. Landesbetrieb für Wasserwirtschaft, Küsten- u. Naturschutz Betriebsstelle Brake	26919	Brake	Heinestraße 1
Nds. Landesbetrieb für Wasserwirtschaft, Küsten und Naturschutz	31135	Hildesheim	An der Scharlake 39
Nds. Landesbetrieb für Wasserwirtschaft, Küsten und Naturschutz	26506	Norden	Jahnstraße 1
Niedersächsischer Heimatbund e. V. (NHB)	30159	Hannover	An der Börse 5-6
Schutzgemeinschaft Deutscher Wald (SDW) Landesverband Niedersachsen e.V.	30159	Hannover	Johannssenstr. 10
Stadt Varel	26316	Varel	Windallee 4
Verein Naturschutzpark e.V. (VNP)	29646	Bispingen	Niederhaverbeck Nr. 7
vero - Verband der Bau- und Rohstoffindustrie e.V.	47051	Duisburg	Düsseldorfer Straße 50
Wasser- und Bodenverbände Friesland	26441	Jever	Anton-Günther-Straße 22